Les films d'avril 2024

Mardi 2 avril	20 h 30	Durée : 1 h 29 mn

TOMBÉS DU CAMION **réalisé par Philippe Pollet-Villard**

Comédie dramatique française avec Patrick Timsit, Valérie Bonneton, Saaden Sada Balius

Lorsque son chalutier tombe en panne, Stan, vieux marin bourru, peine à trouver sa place sur la terre ferme. Françoise, sa femme, et ses deux fils gendarmes, ont l'habitude de son mauvais caractère et de ses petites embrouilles, mais ses ennuis prennent une autre ampleur quand il rentre à la maison avec Bahman, 10 ans, trouvé dans un carton volé…

Vendredi 5 avril	20h30	Durée : 2 h 46 mn

DUNE 2ème PARTIE **réalisé par Denis Villeneuve**

Drame, science-fiction, américano-canadien avec Timothée Chalamet, Zendaya, Rebecca Ferguson

Paul Atreides s'unit à Chani et aux Fremen pour mener la révolte contre ceux qui ont anéanti sa famille. Hanté par de sombres prémonitions, il se trouve confronté au plus grand des dilemmes : choisir entre l'amour de sa vie et le destin de l'univers.

Samedi 6 avril	20 h 30	Durée : 1 h 43 mn

LA VIE DE MA MÈRE **réalisé par Julien Carpentier**

Comédie dramatique française, avec Agnès Jaoui, William Lebghil, Salif Cissé

Pierre, 33 ans, fleuriste à succès, voit sa vie basculer lorsque sa mère, Judith, fantasque et excessive, débarque dans sa vie après deux ans sans se voir. Pierre n'a qu'une idée, reprendre le cours normal de sa vie, mais rien ne se passe comme prévu. Leurs retrouvailles, aussi inattendues qu'explosives, vont transformer Pierre et Judith à jamais

Mardi 9 avril	20 h 30	Durée : 1 h 42 mn

COMME UN FILS **réalisé par Nicolas Boukhrief**

Drame français avec Vincent Lindon, Jean-Charles Canu, Karole Roche

Jacques Romand est un professeur qui a perdu sa vocation. Témoin d'une agression dans une épicerie de quartier, il permet l'arrestation de l'un des voleurs : Victor, 14 ans. Mais en découvrant le sort de ce gamin déscolarisé que l'on force à voler pour survivre, Jacques va tout mettre en œuvre pour venir en aide à ce jeune parti sur de si mauvais rails. Quitte à affronter ceux qui l'exploitent. En luttant contre les réticences mêmes de Victor pour tenter de lui offrir un avenir meilleur, Jacques va changer son propre destin...

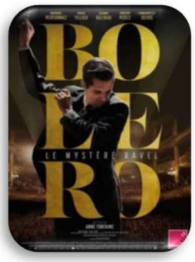

Vendredi 12 avril	20 h 30	Durée : 2 h 00 mn

BOLERO **réalisé par Anne Fontaine**

Biopic français, avec Raphaël Personnaz, Doria Tillier, Jeanne Balibar

En 1928, alors que Paris vit au rythme des années folles, la danseuse Ida Rubinstein commande à Maurice Ravel la musique de son prochain ballet. Tétanisé et en panne d'inspiration, le compositeur feuillette les pages de sa vie - les échecs de ses débuts, la fracture de la Grande Guerre, l'amour impossible qu'il éprouve pour sa muse Misia Sert… Ravel va alors plonger au plus profond de lui-même pour créer son oeuvre universelle, le Bolero.

Mardi 16 avril	20 h 30	Durée : 1 h 17 mn

CHRONIQUES DE TEHERAN **réalisé par Ali Asgari**

Comédie, drame iranien avec Ardeshir Kazemi, Bahman Ark, Arghavan Shabani

Neuf visages de la vie quotidienne à Téhéran : Un homme déclare la naissance de son fils/ Une mère habille sa fille pour la rentrée/ Une élève est convoquée par la directrice/ Une jeune femme conteste une contravention/ Une jeune fille se présente à un entretien d'embauche/ Un jeune homme vient retirer son permis de conduire/ Un homme au chômage répond à une annonce/ Un réalisateur demande une autorisation de tournage/ Une femme cherche à retrouver son chien. **VOst**

Mercredi 17 avril	17 h 30	Durée : 1 h 37 mn

LEO, LA FABULEUSE HISTOIRE DE LEONARD DE VINCI réalisé par Jim Capiobianco

Aventure, Animation, Famille, français, irlandais, américain

Avec André Dussollier, Stephen Fry, Marion Cotillard

Bienvenue dans la Renaissance ! Une époque où artistes, savants, rois et reines inventent un monde nouveau. Parmi eux, un curieux personnage passe ses journées à dessiner d'étranges machines et à explorer les idées les plus folles. Observer la lune, voler comme un oiseau, découvrir les secrets de la médecine… il rêve de changer le monde. Embarquez pour un voyage avec le plus grand des génies, Léonard de Vinci ! **A partir de 8 ans**

Vendredi 19 avril	20 h 30	Durée : 1 h 58 mn

IL RESTE ENCORE DEMAIN réalisé par Paola Cortellesi, Pierre-Luc Granjon

Comédie, drame italien avec Paola Cortellesi, Maria Chiara Orti, Valerio Mastandrea **VOst**

Mariée à Ivano, Delia, mère de trois enfants, vit à Rome dans la seconde moitié des années 40. La ville est alors partagée entre l'espoir né de la Libération et les difficultés matérielles engendrées par la guerre qui vient à peine de s'achever. Face à son mari autoritaire et violent, Delia ne trouve du réconfort qu'auprès de son amie Marisa avec qui elle partage des moments de légèreté et des confidences intimes. Leur routine morose prend fin au printemps, lorsque toute la famille en émoi s'apprête à célébrer les fiançailles imminentes de leur fille aînée, Marcella. Mais l'arrivée d'une lettre mystérieuse va tout bouleverser et pousser Delia à trouver le courage d'imaginer un avenir meilleur, et pas seulement pour elle-même.

Mardi 23 avril	20 h 30	Durée : 1 h 56 mn

LES ROIS DE LA PISTE réalisé par Thierry Klifa

Comédie dramatique, policier français avec Fanny Ardant, Mathieu Kassovitz, Laetitia Dosch

Rachel, sorte de Ma Dalton, a élevé ses fils Sam et Jérémie, et son petit-fils, Nathan, dans le culte de l'arnaque. De plans foireux en petits larcins, cette sympathique famille de bras cassés court toujours après le gros coup. Chance ou fatalité, lors d'un cambriolage, ils volent sans en connaitre sa valeur, une toile de Tamara de Lempicka. Céleste, une détective rusée et charmeuse, et Gauthier, son fidèle acolyte, se lancent à leur poursuite...

Mercredi 24 avril	17 h 30	Durée : 1 h 25 mn

LES EXPLORATEURS réalisé par Gonzalo Gutiérrez **Festival Petit Patapon**

Aventure, Animation, Famille Allemagne, Argentine **Tour du Lac**

Alfonso, Arthur et Victoria sont trois explorateurs en quête de grandes aventures. Mais difficile de faire les quatre cents coups dans une petite ville si paisible… Et s'ils se retrouvaient soudain avec d'improbables agents secrets à leurs trousses ? Et si une tempête magique risquait de dévaster leur maison ? Et si des lapins zinzins, des dragons et des machines volantes étaient de la partie ? En route pour une incroyable mission ! **A partir de 3 ans**

Vendredi 26 avril	20 h 30	Durée : 2 h 04 mn

LA PROMESSE VERTE réalisé par Edouard Bergeon

Drame français avec Alexandra Lamy, Félix Moati, Sofian Khammes

Pour tenter de sauver son fils Martin injustement condamné à mort en Indonésie, Carole se lance dans un combat inégal contre les exploitants d'huile de palme responsables de la déforestation et contre les puissants lobbies industriels.

Mardi 30 avril	20 h 30	Durée : 1 h 32 mn

PAS DE VAGUES réalisé par Teddy Lussi-Modeste

Drame franco-belge avec François Civil, Shaïn Boumedine, Bakary Kebe

Julien est professeur au collège. Jeune et volontaire, il essaie de créer du lien avec sa classe en prenant sous son aile quelques élèves, dont la timide Leslie. Ce traitement de faveur est mal perçu par certains camarades qui prêtent au professeur d'autres intentions. Julien est accusé de harcèlement. La rumeur se propage. Le professeur et son élève se retrouvent pris chacun dans un engrenage. Mais devant un collège qui risque de s'embraser, un seul mot d'ordre : pas de vagues...

Conception, réalisation : Marielle UZEL – Duplication, distribution, affichage : Jocelyne ASTIER, Elisabeth BENIGUEL

AVERTISSEMENT : les enfants venant à certaines séances sans être accompagnés d'un adulte, restent sous l'entière responsabilité de leurs parents. Les bénévoles de Ciné-Villages ne sont aucunement responsables de ces enfants (comportements, retards, retour en fin de séance…)

TARIFS 2024: Normal 5,50 €, réduit 4,50 € et abonnement 4,50 € - Ciné Loupiot 4,50 € et abonnement 3,80€

Sites internet de référence : http//cine-villages-doussard.fr – www.ville-doussard.fr - www.lathuile.fr

Ne pas jeter sur la voie publique